

CONCORSO DI IDEE PROGETTA STEPHENSON86 EDIFICIO PER UFFICI A MILANO

ARCHITETTI:

MICHELE ZANELLA
ANA CARAZO FORNIELES
ALBERTO D'OSPINA

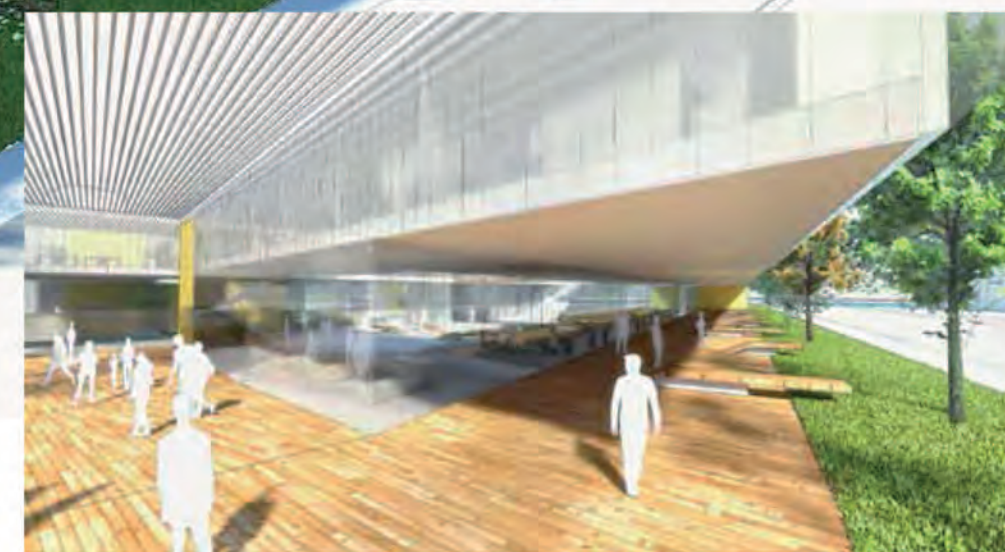

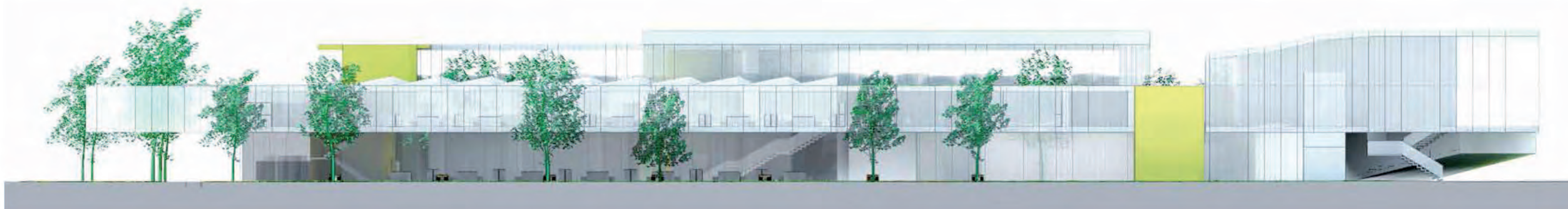

PROSPETTO



LO SPAZIO CENTRALE E' PENSATO
COME UN'AGORA' CITTADINA ED
E' DEFINITA DA PERMEABILITA',
VISIBILITA', E SENSO DI
APPARTENENZA

VISTA INTERNA DELL'ATRIO COMUNE ALPIANO TERRA

PIANTA PIANO TERRA 0/1 ml



PIANTA PIANO PRIMO + 4,00 ml

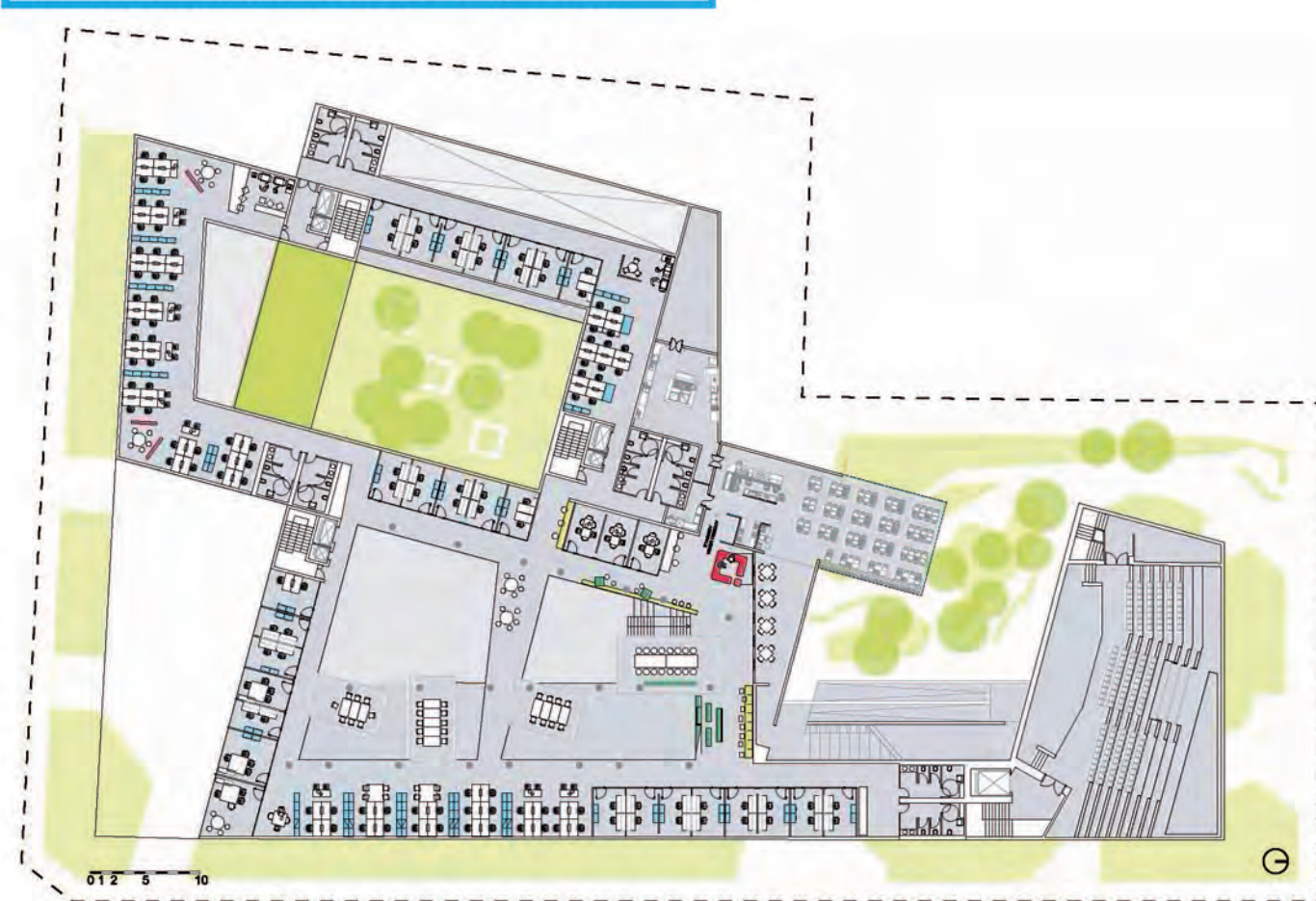

PIANTA PIANO SECONDO + 7,00 ml

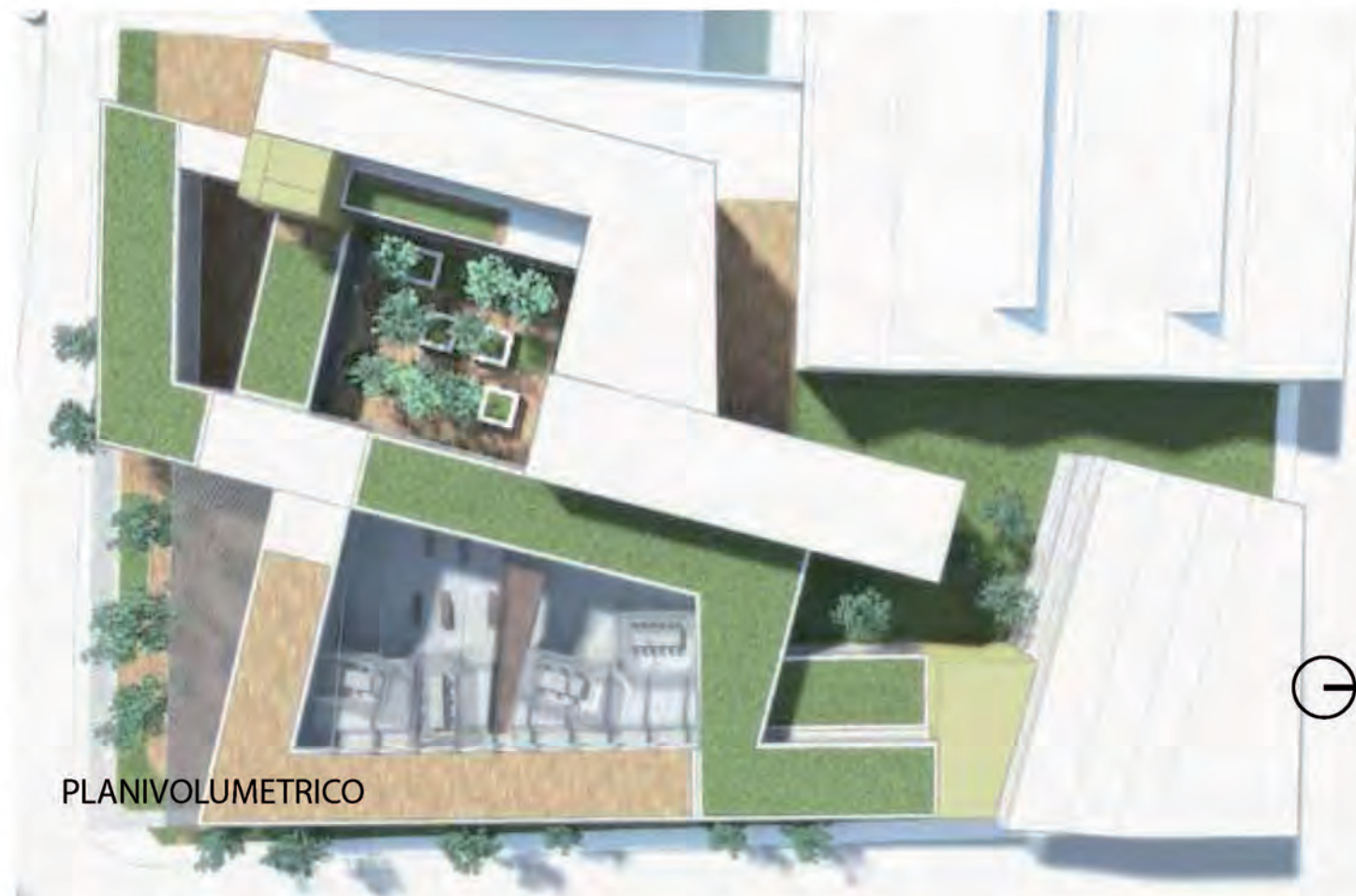
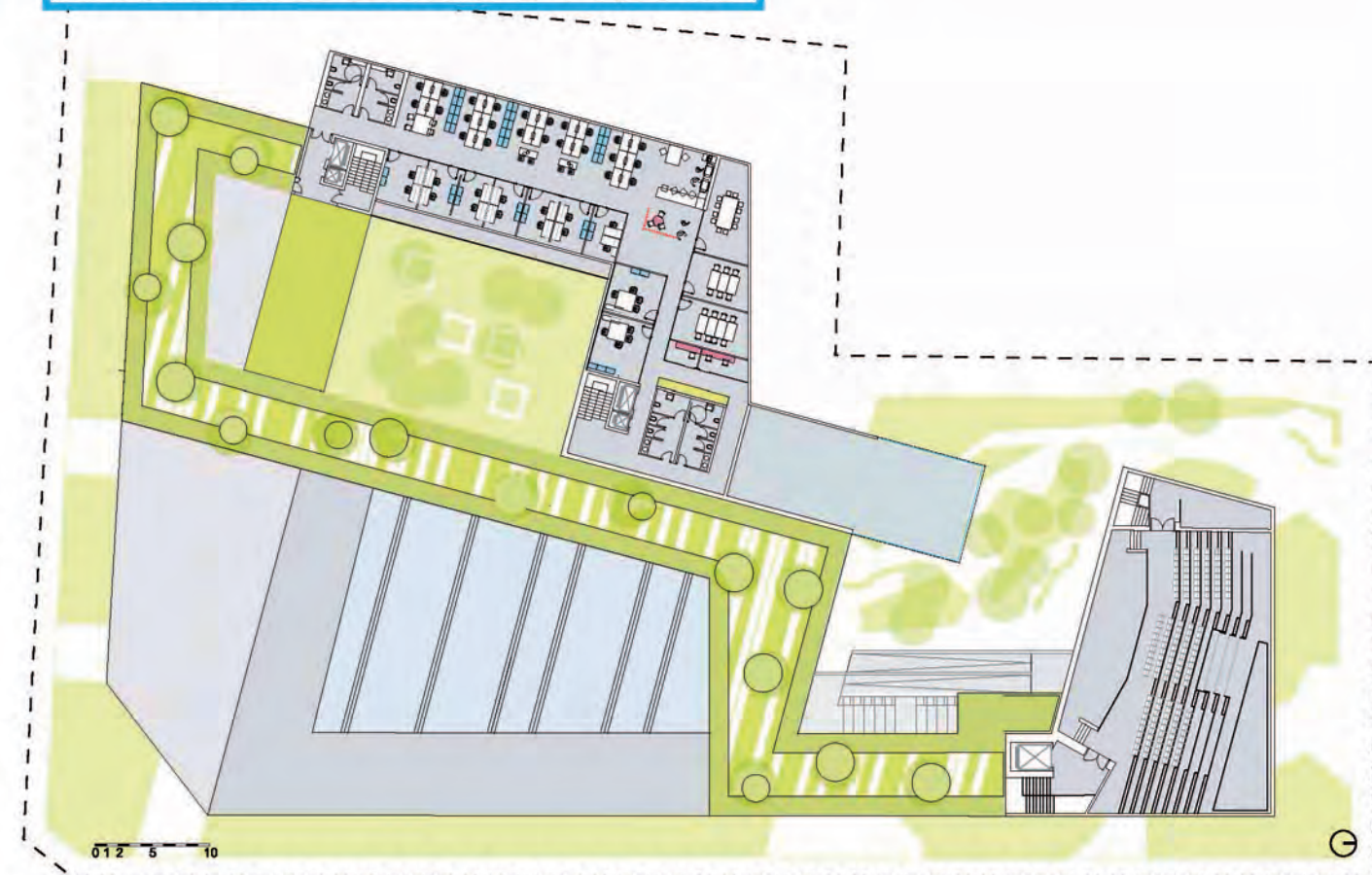

SEZIONI DI PROGETTO

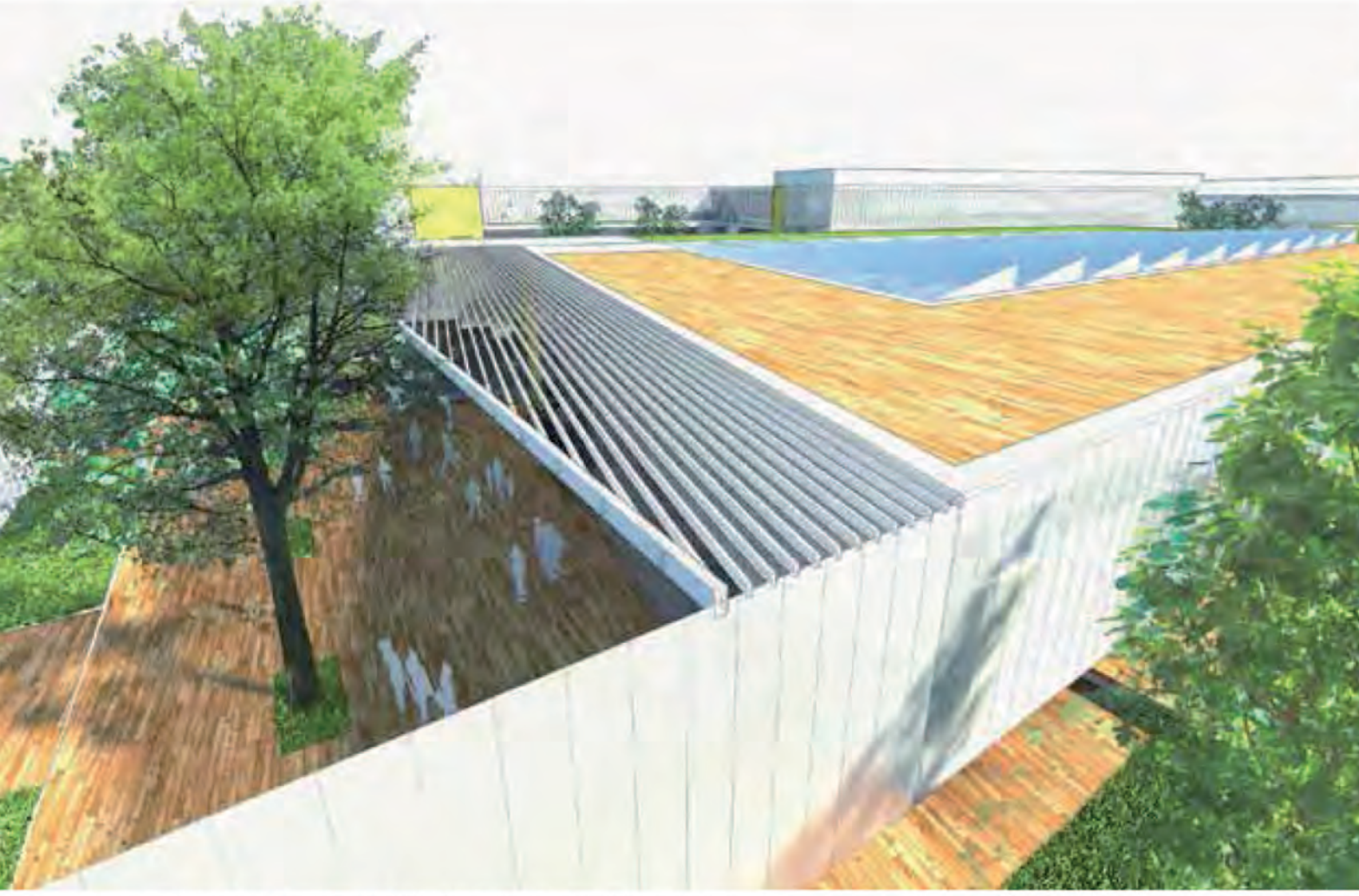
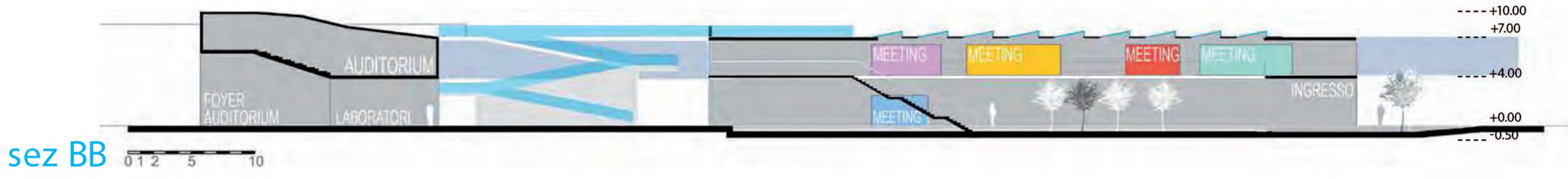
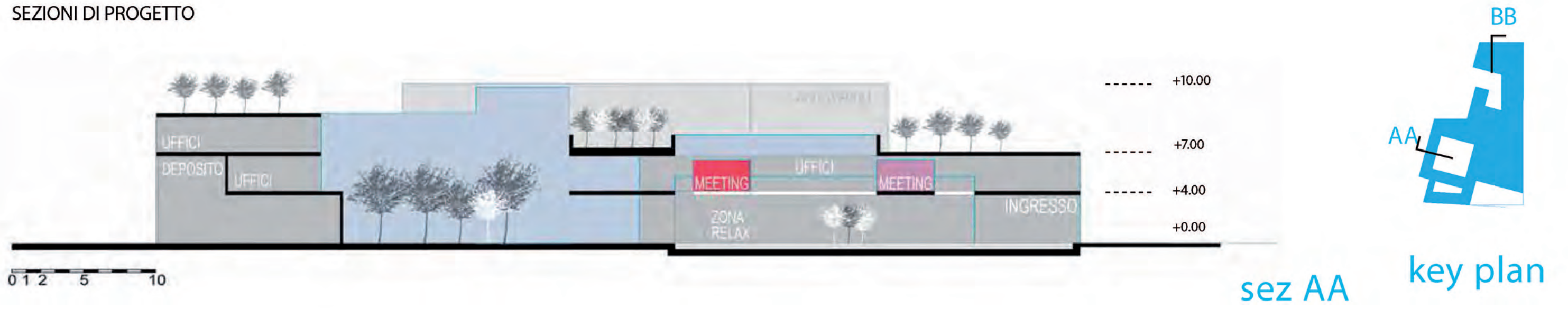

LA 'PASSEGGIATA' E' UN VERO E PROPRIO PERCORSO IN COPERTURA ACCESSIBILE DALLA PIAZZA COMUNE



VISTA DEL PERCORSO IN COPERTURA

IL PERIMETRO NON E' PIU' ELEMENTO DI CESURA MA E' PARTE INTEGRANTE DELL'EDIFICIO, I PERCORSI INTERNI SONO IL PROSEGUIMENTO DI QUELLI ESTERNI. E' UN EDIFICIO CHE VIVE DELLA PRESENZA DI UN CONTESTO 'ATTIVO'



VISTA DELL'INGRESSO



DOPPIE ALTEZZE E GRANDI VETRATE ARRICCHISCONO LO SPAZIO. SVANISCE LA DIFFERENZA TRA INTERNO ED ESTERNO E L'AMBIENTE DIVIENE PARTE DELLA CITTA'